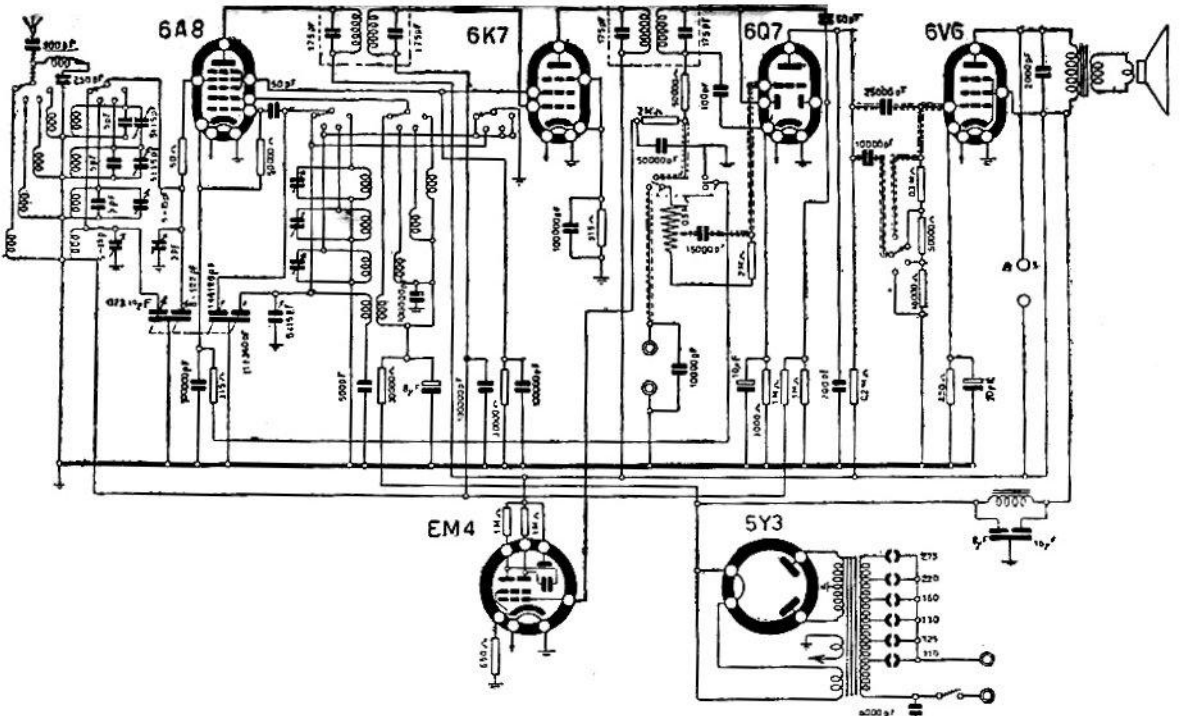

DUCATI — Mod. RR 3415. Resistenza catodica della 6A8 collegata all'inversore radio-fono. Media frequenza: 468 kc/s. Gamma medie intera, gamma corte divisa in tre parti. Potenza d'uscita: 4 W.

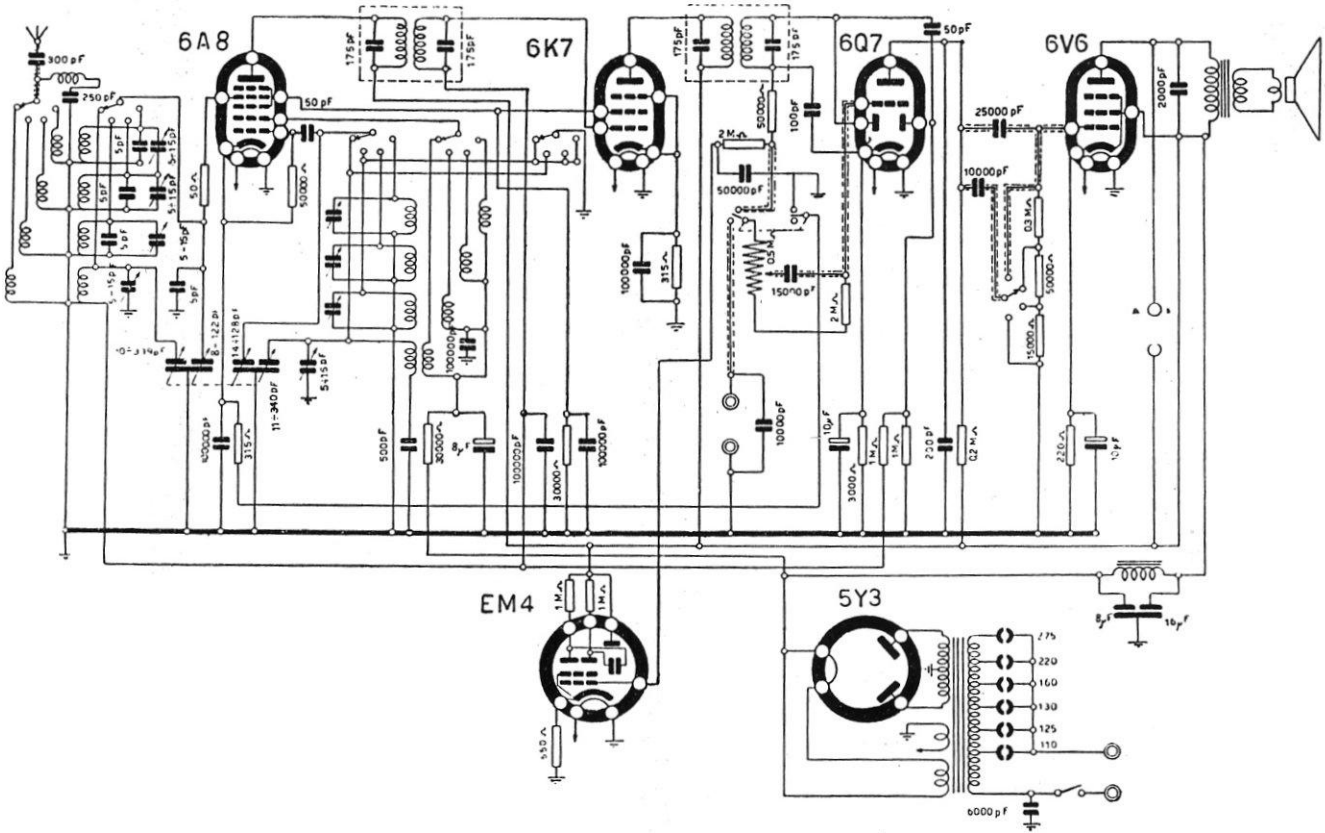

DUCATI - Mod. RR 3415 - Resistenza catodica della 6A8 collegata all'inversore radio-fono. Media frequenza: 468 kc/s. Gamma medie intera, gamma corte divisa in tre parti. Potenza d'uscita: 4 W.