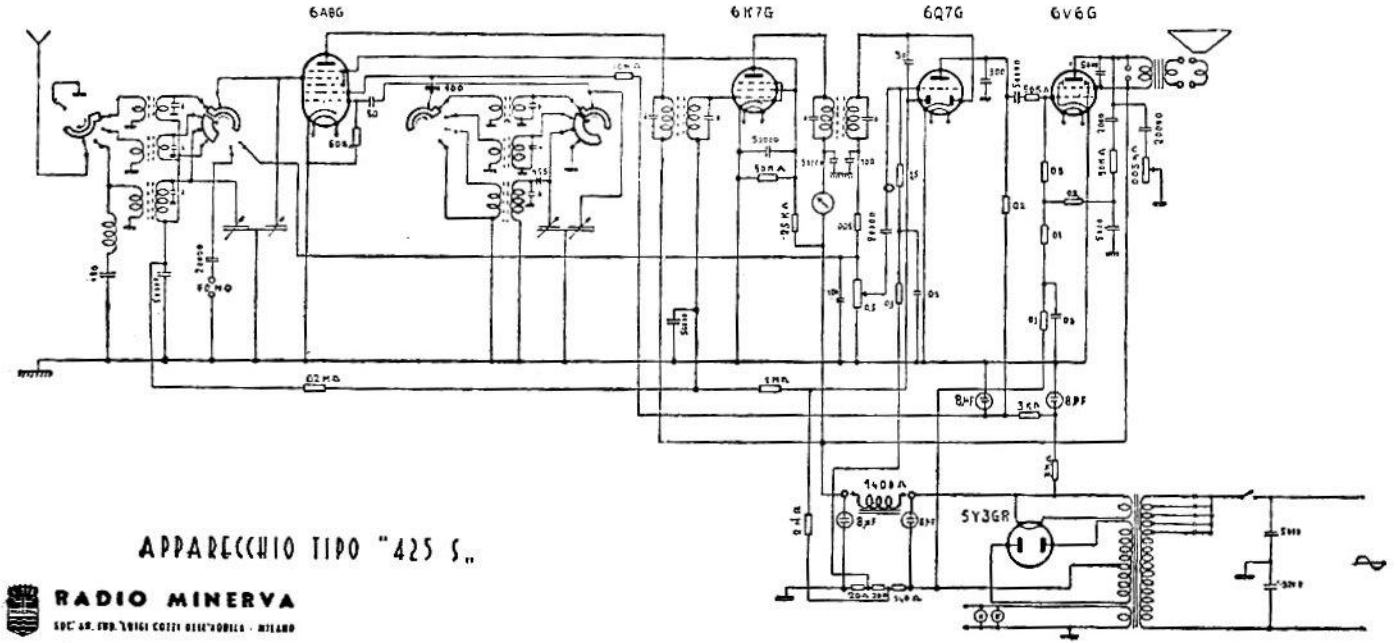

MINERVA (Dell'Aquila – L. Cozzi S. A. I.). — Mod. SAETTA 425 S. – Produzione 1941-1942. – Onde medie, corte e cortissime. – (Stesso schema anche per il mod. 1425).