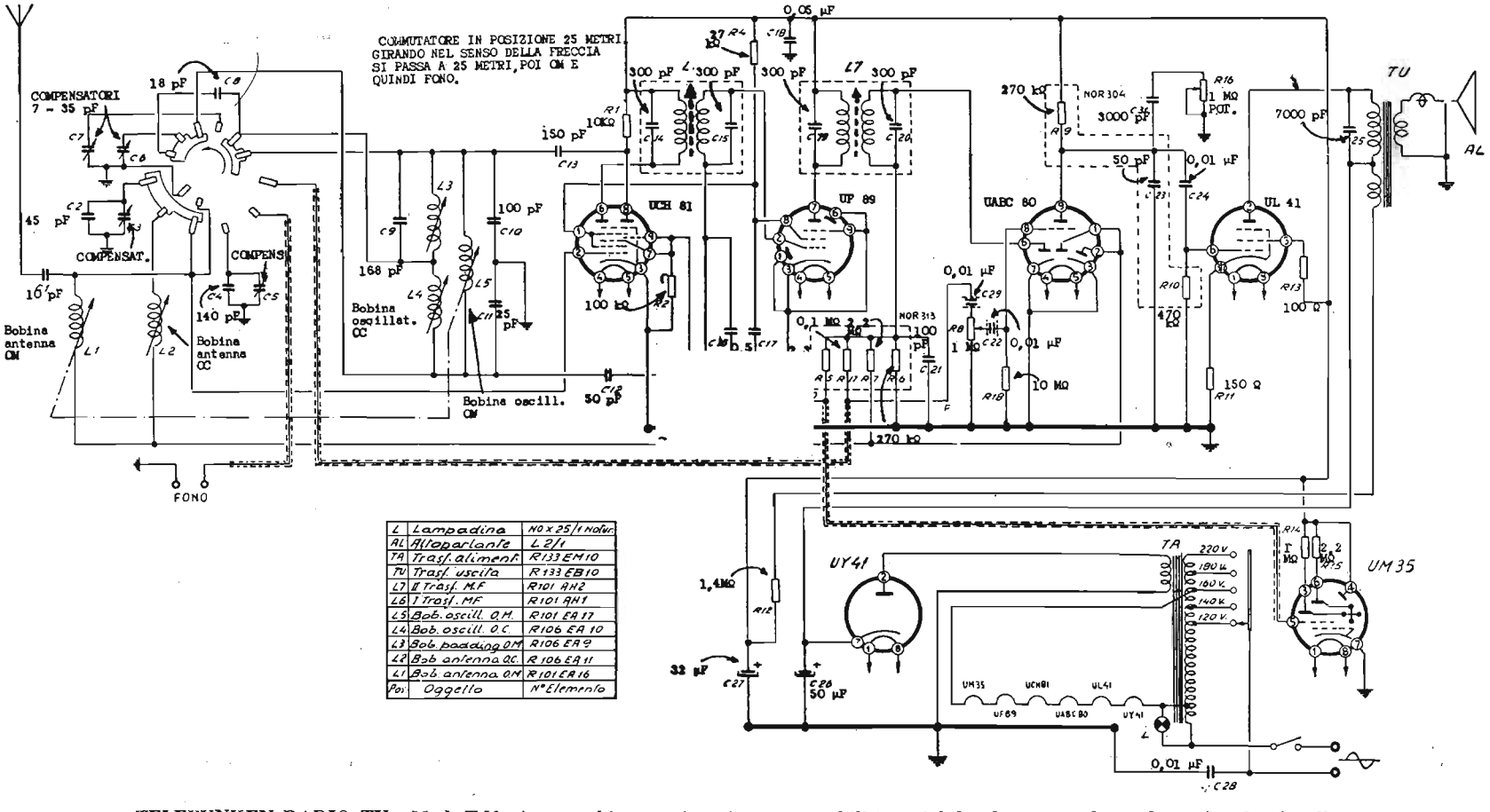

L	Lampadina	NO x 25/1 Nofuc.
AL	Altoparlante	L 2/1
TA	Trasf. alimenf.	R133 EM10
TU	Trasf. uscita	R133 EB10
L7	II Trasf. M.F	R101 AH2
L6	I Trasf. MF	R101 AH1
L5	Bob. oscill. O.M.	R101 EA17
L4	Bob. oscill. O.C.	R106 EA10
L3	Bob. padding OM	R106 EA9
L2	Bob. antenna OC.	R106 EA11
L1	Bob. antenna OM	R101 EA16
Pos.	Oggetto	N° Elemento

TELEFUNKEN RADIO TV - Mod. T 13. Apparecchio con sintonia a permeabilità variabile. Gamma onde medie e due bande allargate ad onde corte a 25 e a 50 metri. Media frequenza a 468 kc/s. Indicazione di sintonia con UM35. Potenza d'uscita 2 watt. Consumo 35 watt. (Produzione 1955-56).